

CONVIVENCIA SOCIAL – CULTURA – SOCIALIZACIÓN

La convivencia social es una necesidad humana, porque el ser humano es un ser BIO-PSICO-SOCIAL, que nace tan desprotegido que su supervivencia es casi imposible sin el apoyo y protección de los individuos.

Todos los seres humanos necesitan convivir en sociedad desde que nacen hasta que mueren, ya que es una necesidad que dura toda su vida.



Estas necesidades las podemos clasificar en dos grandes grupos:

Necesidades básicas: Alimentación, vivienda, educación, trabajo, vestimenta, salud.

Necesidades de protección: Familia, Derechos, Normas, justicia, libertad.

¿Cómo transmitimos todos los conocimientos y hábitos a los demás individuos para que puedan convivir en sociedad? A través de la cultura.

¿Qué es la cultura?



Es toda creación humana, como el conjunto de valores, creencias, actitudes y objetos materiales (o artefactos), que constituyen el modo de vida de una sociedad. Es una forma de transmitir los hábitos y valores para que todos los seres humanos puedan convivir en sociedad.

Características de la Cultura:

Una de las características de la cultura es que es **aprendida**. Esto quiere decir que nadie nace conociendo la cultura, los elementos de su cultura, sino que los aprende, y es la sociedad quien se encarga de transmitirlos.

La cultura es **adaptativa**. Esto significa que la cultura es un instrumento para que el individuo se adapte al medio físico; los seres humanos se adaptan al medio en que viven a través de la cultura. Para hacerlo, el individuo construye viviendas o procura su vestimenta y alimentación, todo condicionado por las características del ambiente y de acuerdo con éstas.

La cultura es **compartida**, porque un número importante de individuos las aceptan y la respetan.

La cultura también es **simbólica**. La cultura no son los objetos mismos sino lo que éstos representan. Esto tiene que ver con el significado de las cosas. Un mismo objeto, en diferentes culturas, puede tener diferentes significados. Una guiñada, un silbido, un beso, pueden tener significados distintos en distintas culturas. Simplemente las personas se ponen de acuerdo sobre ellos.

El lenguaje es un conjunto de símbolos creado artificialmente y acerca del cual nos hemos puesto de acuerdo. Gracias a que compartimos el significado de las palabras es que podemos comunicarnos.

Elementos de la cultura

Uno de los elementos de la cultura son los **conocimientos**. Cuando hablamos de conocimientos nos referimos a las ideas y pensamientos que nos aportan informaciones acerca de cómo funciona el mundo.



El conocimiento científico, religioso, cotidiano, vulgar, o el sentido común le permite a una sociedad encontrar las respuestas a sus preguntas y es así que se vuelven un aparte importante de su cultura.

La cultura está también conformada por **valores**. Éstos son los que en cada sociedad señalan lo que es deseable para los individuos que la integran. Los valores de una sociedad indican las características de su vida ideal, y por lo tanto inspiran su conducta cotidiana. Los seres humanos integran a su cultura algunos aspectos de la vida social que defienden, persiguen e intentan poner en práctica en su quehacer diario (justicia, igualdad, respeto, tolerancia).

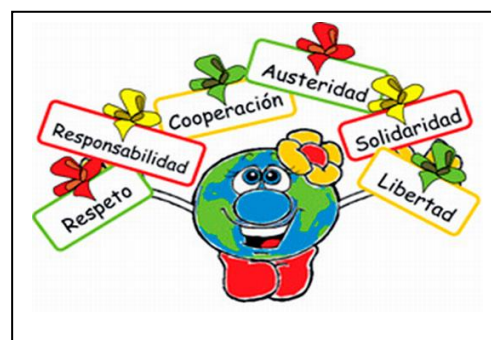

Las **normas** constituyen otro de los elementos de la cultura. Las mismas se encargan de regular las relaciones de los individuos en la sociedad, determinando que debe actuarse de una determinada manera para no perjudicar al otro. Por ejemplo, normas como las que prohíben matar a otro sujeto, robar, o simplemente manejarse de cierta forma en el tránsito (conducir los vehículos por la izquierda o por la derecha), establecen para cada cultura lo que sus integrantes han acordado para organizarse y vivir con menos problemas.

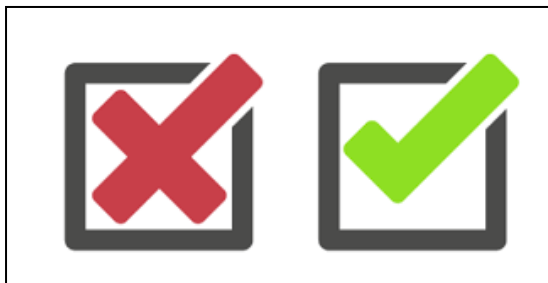

El ser humano ha creado diferentes estilos de vida en todos los rincones del planeta.

Dentro de una misma Cultura encontramos personas que se muestran diferentes, a estos grupos los podemos denominar subcultura y contracultura.

Subcultura: se refiere a las manifestaciones culturales que distinguen a un segmento de la población. Aquí podemos hablar de las Tribus Urbanas: las cuales comparten formas de vestir, peinarse, lenguajes, costumbres, formas de pensar, etc. (ej. Chetos, Emos, Glam, Planchas y otros).

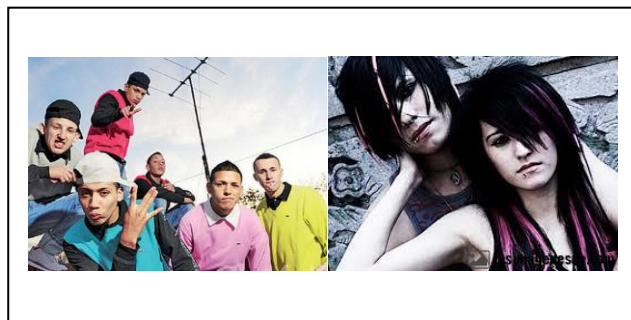

Contracultura: hace referencia a las manifestaciones culturales que sirven para mostrar rechazo a la cultura y valores dominantes. (ej. Movimiento juvenil de los años 60, opuesto a valores como la competitividad, el individualismo y el materialismo de la sociedad de consumo; los hippies proponían un estilo de vida cooperativo antes que competitivo).



¿Cómo se transmite la cultura? (PROCESO DE SOCIALIZACIÓN)

Existe un proceso en el cual tomamos parte desde que nacemos que se denomina **proceso de socialización**. Por este proceso cada niño aprende el idioma, las costumbres y los valores de cada sociedad en la que nace, y luego muchos otros elementos de su cultura relacionados con el trabajo, las relaciones con otros y diferentes aspectos de la vida en sociedad.

Este proceso se cumple básicamente a través de los diferentes sujetos, grupos e instituciones con los que las personas entramos en contacto durante nuestra niñez y juventud que transmiten las pautas de comportamiento y los valores que los individuos llegamos a adoptar y que son llamados **agentes de socialización**. Esto quiere decir que, a partir de las interacciones con los otros, cada ser humano va aprendiendo a vivir en la sociedad en la que forma parte, siendo la cultura un elemento central en este proceso.

El proceso de socialización es el proceso mediante el cual los individuos pertenecientes a una sociedad o Cultura aprenden, interiorizan y resignifican, un repertorio de normas, valores y formas de percibir la realidad, que les permiten manejarse adecuadamente en la interacción social.

A su vez, la socialización lo podemos dividir en dos grandes grupos.

1 –**Socialización primara:** Es la socialización que se da en el seno familiar del individuo, hasta que llega a ciertos institutos educativos como puede ser el colegio, donde se suceden las primeras relaciones con otras personas que no se encuadran en el entorno familiar (de todas maneras, no hay un momento exacto que marque la finalización de esta etapa, ya que esto varía según el individuo, la sociedad y las pautas culturales



Ejemplo de agente socializador primario: Familia.

2 –**Socialización secundaria:** La socialización primaria finaliza cuando el individuo comienza a integrarse a grupos en los cuales la naturaleza de la relación social es de carácter secundario, es decir, relaciones basadas más bien en un componente formal, racional, y que, en general, son relaciones a las cuales la persona se integra opcionalmente y como resultado de un contrato social, escrito o no. El individuo descubre que el mundo de sus padres no es el único. La carga afectiva es reemplazada por técnicas pedagógicas que facilitan el aprendizaje. Cuando una persona entra a una organización de trabajo, se le socializa para que llegue a ser parte de esa organización.



Ejemplo de agente socializador secundario: Instituciones educativas, grupo de pares, medios de comunicación, trabajo, etc.

Procesos de interacción social

La interacción social se puede dar de diferentes formas. Veamos cuáles son a continuación:

Cooperación: considerado como el interés común entre dos o más personas para alcanzar un objetivo compartido. Ejemplo: en la dinámica de una cooperativa, sus integrantes trabajarán desplegando un esfuerzo continuo para obtener resultados comunes.

Competencia: dos o más personas o grupos disputan un logro u objetivo limitado, que puede ser compartido, por eso se da una competencia. Ejemplo: un partido de fútbol.

Conflicto: oposición, antagonismo; cuando la competencia se agudiza, cada parte busca aniquilar al adversario, el grado máximo de oposición es la regla declarada. Ejemplo: enfrentamientos bélicos.

Acomodación: proceso social que intenta solucionar las consecuencias que resultaron de la oposición. Supone un ajuste recíproco de las partes a los acuerdos resultantes. Ejemplo: los tratados de paz.

Asimilación: proceso en el cual un grupo se integra a otro, adoptando sus pautas culturales en reemplazo de las suyas. Ejemplo: los inmigrantes que adoptan las costumbres de la sociedad en donde residen.